

地域の皆さまの明日を応援します

2022 Winter-Spring vol.3

<TAKE FREE>

Asyell!

あすエール！ <第3号>

特集…地元にあすエール！

足立区は「桜の名所」。

楽しみ方いろいろ！見どころ満載！



※冊子名の“AS yelli!”は、Adachi Seiwaの頭文字(AS)と地域の明日(あす)を応援(yell)するという意味を込めて、ネーミングしました。



<AS yelli! 第3号表紙について>

舎人公園の桜…深井一光様撮影「春満開」
(「足立区街フォトコンテスト」投稿作品)

<その他本号の写真協力>

きよし様/タニヤン様/とーも様/ねこぴゃく様/
fujimizaka様(いずれも同上)、足立区

特集 地元にあすエール!	
足立区は「桜の名所」。	
楽しみ方いろいろ! 見どころ満載!	3
大谷田の桜/五色桜大橋の桜/	6
足立区都市農業公園/大踏切の柳原の桜	
あだち夢のお菓子コンテスト	7
小さな行動からまちを変えてみませんか?	8
桜を愛でながら…… 地元発見旅!	9
下町テクテク Vol.3	10
「桜の名所 古千谷・舎人・入谷編」	11
倉嶋紀和子の「東京下町散歩酒」	
横丁、路地、商店街を愛でながら、	
ひとり呑み、歩き。第3回 西新井大師	12
2022年4月1日より	13
「地域応援相談プラザ」に生まれ変わります!	14
足立成和信用金庫インフォメーション	15
アンケート・間違いさがしクイズ	16

大正ロマンを味わえる

草加の新名所草加宿今様本陣

かつて料亭であった旧・八百梅。

その趣のある建築様式から地元の人

たちに愛されています。

でしたが、ここ数年は

空き家状態になって

いました。

これを地域の人た

ちが協力し建物全体

をリノベーション。

大正モダンな雰囲気

の複合施設として昨

年の11月6日に生ま

れ変わりました。

一階の「川の駅

そうか村ー市場ー」

では地元の朝採り野

菜が人気。

また、和食店「鍵

や」では、写真映え

のする室内で草加名



物の「あなごひつまぶし」などを
楽しむことができます。

二階には、最大
で約72畳のレンタ
ルススペースが。各
種パーティ、セミ
ナー、などにぴっ
たりです。

松並木遊歩道の
すぐそばにある今
様本陣。ぜひ、近
くに行った際は、
訪ねてみてはいか
がでしょうか?

[草加宿今様本陣]
住所/埼玉県草加市神明
1-6-18
電話/048-969-4731
草加宿今様本陣事務局

特集
地元にあすエール!

足立区は「桜の名所」。 楽しみ方いろいろ！見どころ満載！

見事な桜のジュータン
上から見下ろす、下から見上げる！

大谷田の桜

高さ26mの「銀河の塔」から
見下ろす葛西用水桜通りの桜
並木は圧巻。知る人ぞ知る穴場

スポットです。
また、桜を見上げながらの散策
もオススメです。



葛西用水が見えないほど、
覆いかぶさる桜並木

展望台となっている「銀河の塔」

JR常磐線「亀有」駅下車、北の方
角に約1.3km（徒歩約17分）。
住所：足立区大谷田1-1

文吾鮓



桜並木からすぐの所にある
文吾鮓。
ランチのにぎり1,100円
は新鮮で大ぶりのネタの
お寿司を堪能できます。
2階は「浜焼き&逸品居酒屋
ぶんご」として営業。



足立区大谷田3-6-6
03-3606-4814
営業時間 11:00～14:00
17:00～22:00
定休日 月曜日



※新型コロナウイルス感染症の
影響などにより営業時間が変
更になる場合がございます。
お出掛けの前にご確認ください。



アーチ橋はライトアップ時に、川面に映る光と相まって、ひときわ美しさを増します。



スマホで夜桜を撮りたいけれど

シャッターボタンを押したら写真が真っ暗という失敗には、「自動フラッシュをOFFに」。さらに便利な無料アプリ「夜景カメラ」もダウンロードしてみてください。

「荒川堤の五色桜」復活物語

戦災や荒川の河川改修工事で五色桜は衰退してしまいました。2009～2015年度に地元の方たちの寄付金を募り、桜の植樹を行う事業「ふるさと桜オーナー制度」によって、「五色桜」が復活しました。

荒川の畔から眺める「五色桜大橋」と桜のマッチングが素晴らしい！ここは「荒川堤の五色桜」として名をはせ、一九二二年に苗木がワシントンDCへと贈られました。

春の宵、アーチ橋と桜の共艶きょうえん
五色桜大橋の桜

カフェ コペ



お店定番はコペカラプレート。ささみの唐揚げがものすごく柔らかくジューシーです。併設でお花屋さん「flower shop 花人菜人」、夜は「music bar fields」も営業されています。



足立区江北3-29-9
 03-4285-8085
 営業時間 火～土 11:00～18:00
 日 8:00～11:00





桜や色とりどりの花に囲まれて、
憩いのひと時を……

足立区都市農業公園

園内には約290本の桜が植樹され
ています。とりわけ、ワシントンD・C
から里帰りしたものも含め約50種類
の「五色桜」が咲き誇っています。

四季折々の花が楽しめる

春は五色桜と河川敷の
チューリップ、秋にはコ
スモス、冬には梅などの
四季折々の花を楽しむこ
とができます。

桜に囲まれた芝生広場でくつろげます。

楽しみながら学べる

水田や畑を利用した農業体験、生きものの観察、植物に関
する講習など、身近な自然や生き物について楽しみなが
ら学ぶことができます。

東京都足立区鹿浜 2-44-1
日暮里・舎人ライナー「西新井大師西駅」から徒歩で約37分
または同駅からコミュニティバスはるかぜを利用し終点で下車



3万5千ものチューリップ

食彩酒楽Diningるいじ



「旬の美味しいものを食べ
ていただきたい」という思
いから、市場で直接仕入
れているとのこと。
冬は和牛モツ鍋、新鮮な生
牡蠣も人気。



足立区鹿浜8-11-7
アーバンスクエアⅢ-1F
03-3854-3723
営業時間 17:00 ~
24:00
定休日 木曜日





駅から近く、気軽に行ける桜のトンネル。

商店街に大きな桜のトンネル
街散歩を楽しみながら……

大踏切の柳原の桜

北千住駅の大踏切から荒川土手に続く通り（柳原銀座中央通り）。春にできる桜のトンネルは圧巻で、満開時には信号が隠れるほどの桜並木となります。

趣ある柳原エリアの商店街

柳原地域の中心となる柳原銀座中央通り商店会。昔ながらの下町の風情を味わいながら、歩いてみませんか。

地図を持たない“さんぼ術”

初めての街なら大通りではなく、あえて、地図を持たずに路地を歩いてみると、新しい楽しみが見つかるかも!?

稲荷ずし 松むら



伝統的な甘辛の稲荷寿司と、のり巻きの専門店。お花見しながら、気軽に食べられます。

足立区柳原2-23-6
03-3881-1790
営業時間 8:00~20:00
定休日 火曜日

やなぎ家



お散歩途中に美味しいおそばを一杯。名物の「あげそばカレー」をあててお酒もおススメです。

足立区柳原2-18-8
03-3881-0204
営業時間 11:00~15:00・17:00~20:00
定休日 水曜日・日曜日・祝日

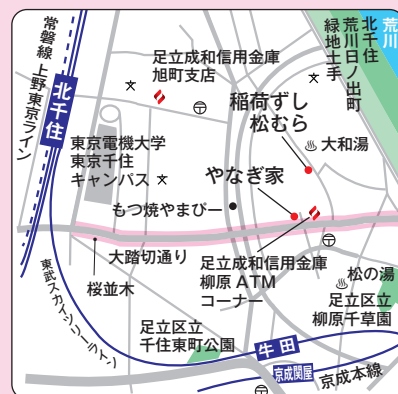

足立成和信用金庫の地域応援事業

あだち夢のお菓子コンテスト

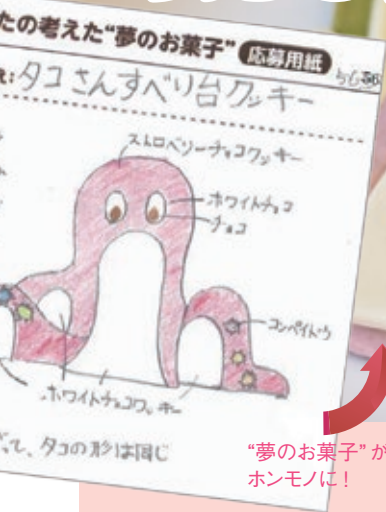

「夢のお菓子」が
ホンモノに!

足立区の小学5・6年生から募った、「夢のお菓子」のアイデアを、区内のお菓子屋さんがカタチにするコンテストです。
「お菓子のまち あだち」を子どもたちと一緒に盛り上げようと、2020年にスタートしました。



商品化された
パチパチアイスどら焼き



作成してくれた
「菓子工房大江戸」さんと
ツーショット

2021年

応募総数 **578** 作品

商品化数 **12** 作品

2020年

応募総数 **271** 作品

商品化数 **9** 作品

お菓子のプロが

夢をカタチに



準グランプリの「タコさんすべり台クッキー」を製品化してくれたのは、足立区で活動する焼き菓子作家コバヤシミホさん。
「こんなワクワクする企画を通して、小学生の夢を形にできたのが良かったです。今後もお菓子作りで地元を盛り上げていきたいです。」と話してくれました。



製作：足立工業高校
準グランプリ
「タコさんすべり台クッキー」型枠

夢を応援してくれた地元高校生



コンテストのロゴ5案
製作：潤徳女子高校美術部

準グランプリの「タコさんすべり台クッキー」の型枠は足立工業高校の皆さんが、コンテストのロゴマークは潤徳女子高校美術部の皆さんが、それぞれ製作してくれました。

小さな行動から まちを変えてみませんか?

一人ひとりの小さな行動が「つながり」、積み重なることでまちの課題を解決する「協創」。「協創」にはさまざまな形があります。あだちのまちにあふれる「協創」をちょっとのぞいてみましょう!



協創
POINT

“つながる”

ろくまる、六町みんなの庭を中心に、地域の方々がつながり、みんなでまちを見守ります。

参加。交流の輪が広がっています。楽しみながら、一緒に花を育てること。ワークショップで学んだ技術を生かして、自宅に

あなたにもできること

- ・自宅やお店の前など、身近なところをきれいにしよう。
- ・ながら見守りに登録し、子どもや地域の安全を守ろう。

花を育てて、まちを守る

六町みんなの庭

令和3年11月1日、六町駅前広場に「六町駅前安全安心ステーション(愛称名ろくまる)」がオープン。犬のような外観で、「安全、安心、快適、便利、思いやり、クリーン」の6つの輪(ろくまる)で、六町地域を見守る番犬になってほしい」という願いが込められています。

す。ろくまるに駐在する「ろくまる隊員」は警察官OB。登下校の見守り、防犯に関する相談等を行い、地域の安全を守ります。また、24時間綾瀬警察署につながる直通電話があり、地域の防犯活動拠点の役割を担います。

この「ろくまる」のとなり、「六町みんなの庭」が2か所あり、花やハーブが栽培され、美しいまちを印象付けることで犯罪を防止する「ビューティフル・ウインドウズ運動」を展開中。毎週第4土曜日に開催されている庭づくりワークショップには、地域の皆さんが

も植木鉢をひとつ増やす。そんな小さなことが、地域の安全安心を守ることに繋がります。さらに、散歩やジョギング等の日常活動をしながらか子どもやまちの安全を守る「ながら見守り」など、地域の皆さんによる防犯活動へと発展しています。



協創
POINT

“ひろがる”

「自宅に花を植える」「ながら見守り」など、子どもやまちの安全を守ろうとする地域の防犯活動へ発展しています。

一般社団法人SAVE THE CLEAN WATER JAPANは、区内に住む高校生が代表理



協創 POINT

“つながる”

地元の清掃活動に山口さんたち学生や、町会住民などが参加。つながることでキレイなまちがひろがっています。

海をきれいにしたいから、ゴミを拾う



活動前に参加者へ挨拶をする山口代表

事を務める環境活動団体。設立のきっかけは代表の山口さんがサーフィン中にビーチゴミや海に漂うプラスチックゴミが多いと感じたこと。

現在は、中学生から大学生が主体となり「きれいな水を守る」ことを目的に「ビーチクリーン（千葉県の本戸浜海岸などで清掃活動）」「タウンクリーン（排水を通じて海へ流れ出るゴミ拾いを青井・綾瀬地区で展開中）」などに

他の団体とも連携し、いろいろな人の力をあわせて「海」と「まち」をキレイに

協創 POINT

“ひろがる”



取り組んでいます。

活動は地域の皆さんや、近隣の学校、企業と連携して開催。また、「学生」というキーワードで他団体ともつながり、活動の輪を広げています。

学生ならではのアイデアで、ただゴミを拾うだけではなく、参加

者同士のつながりを深めるため、ビーチバレー、拾ったゴミ量競争などのイベントを行っています。

あなたにもできること

- ・ゴミのポイ捨てはやめよう
- ・落ちていたゴミを拾おう
- ・お花見で出たゴミは持ち帰ろう

まちのゴミを拾うことが、海をきれいにすることにつながる。だとしたら、今日から、誰にでもできることがありますよね。あなたができる「協創」から始めてみませんか？

協創をもっと知りたい！
という方は
こちら

見て分かる協創動画
協創っていったいなに??



活動に参加したい！
という方は
こちら

あだち協働
パートナーサイト



桜を愛でながら……

地元発見旅!

下町テクテク

VOL. 3

「桜の名所 古千谷・舎人・入谷編」

お天気の良い日は身軽に外出! 身近な歴史や自然にふれながら地元発見旅に出かけましょう! 下町テクテク、今回は桜の名所「古千谷・舎人・入谷」をご紹介します!

7 ゼンガクジ フリー コーヒースタンド

お寺からコーヒーの香り漂う



「ゼンガクジ フリー コーヒースタンド」は、足立区古千谷にある「全學寺」の駐車場にて、無料でスペシャルティコーヒーを淹れるコーヒースタンドです。“地域だんらん”を合言葉に、週に1度のペースでオープンしています。

足立区古千谷本町2-22-20 10:00~16:00
03-3897-9758 <https://www.zengakuji12.com/>

8 にぎりむすび

地域に密着した“だいどこ”



地域の“だいどこ”として、おにぎり、とん汁、お弁当をあなたに届けます。地域の子どもたちへの食事支援プロジェクト「にぎりむすびギフト」にチャレンジしています。

足立区東伊興4-14-4コミュニティてらまちハウス内 11:30~13:00

9 伊興遺跡公園

展示館が充実しています



伊興遺跡は古墳時代の生活の様子がわかる出土品が多く発見されています。展示館には、自分たちの豊かな暮らしや、水運の安全を祈った祭祀用の遺物や土器が展示され、野外には当時の暮らしを再現した竪穴式住居や方形周溝墓があります。

足立区東伊興4-9-1 03-3898-9111

10 株式会社フィールドフォース

雨の日も練習できるボールパークを併設



「学童野球を本気で応援していくブランドでありたい」という夢に向かって、「プレーヤーの真の力になる」という経営理念のもと、野球のトレーニング用品と野球クラブに特化した商品開発と「ボールパーク」を運営。

足立区東伊興1-6-9
03-6807-1662



居酒屋紹介

1 善	野菜たっぷり減塩・減糖の健康メニューや四季折々の味が楽しめる一軒家居酒屋 050-5597-1276
2 鳥武	地元のおいしい焼き鳥 03-3897-0953 
3 達磨	くせになるもつ焼き・もつ鍋 03-3857-2288
4 喜さく	魚介類がおすすめの居酒屋 03-3857-0410
5 剣寿司	寿司・創作和食 職人が作り出すこだわりの寿司をお手頃価格で! 03-3855-6130

※新型コロナウイルス感染症の影響などにより営業時間が変更になる場合がございます。お出掛けの前にご確認ください。

1 舎人緑道公園

満開時の桜のトンネルは圧巻！



都県境となる毛長川の土手沿いに、見沼代親水公園から約1.2km続く緑道公園。緑道には桜並木が続く、満開時には桜のトンネルを楽しめます。隣接する見沼代親水公園にも桜が多く、1.7kmの緑道が続くので散策路としても最適です。

2 舎人いきいき公園 赤鬼すべり台

桃太郎やかちかち山をモチーフにした遊具



桃太郎が退治する、赤鬼のすべり台は迫力満点！さらに、かちかち山の薪を背負ったウサギとタヌキ、そして泥船の遊具も。遊び心にあふれた遊具がいっぱいの公園です。
足立区舎人6-3-1

3 入谷氷川神社 入谷古墳跡

入谷村の鎮守の神社



「入谷古墳」という古墳の上に建てられている神社です。境内には、足立区が建てた「入谷古墳跡」の碑があります。もとは八幡神社と呼ばれ、これは岩槻攻めの時に、白幡を立てたことによるという。のちに「氷川神社」に改称、ご祭神は素戔嗚尊です。
足立区入谷2-25-5

4 舎人氷川神社

社殿の彫刻は一見の価値あり



本殿は樺造りで、江戸時代末期に「昇り龍と降り龍」などの彫刻が施されたと言われています。左側面には「八岐の大蛇退治」右側面には「天孫降臨」裏面には「天の岩戸開き」など精巧な彫刻が彫られています。
足立区舎人5-21-34

5 欧風菓子スズラン製菓

浅草で創業のバームクーヘンメーカー



「スズラン製菓」の工場直売店では、「バームクーヘン」「マドレーヌ」「ローストラスク」「ケーキ」などのたくさんの洋菓子がアウトレット価格で販売されています。
足立区舎人5-26-2
工場直売店での営業
土曜日 9:00~17:00
03-3899-5777

6 ファーム ヨコタ café

足立区の軽井沢



舎人ライナー「舎人」駅から徒歩4分の、住宅街の中にたたずむログハウス風のオシャレなカフェ。ランチセットは野菜中心でヘルシーなことから人気のメニューとなっています。
足立区舎人1-11-20 10:00~15:30
定休日：水・木 03-3897-9553



第3回
西新井大師

横丁、路地、商店街を愛でながら、 ひとり呑み、歩き。

コロナ禍で心沈む日が続いた一年。今年こそは誰にとつてもいい年になりますように。そんな祈願をしに、厄除で名高き西新井大師詣へ。



美しさに目を見張る西新井大師の山門

平安時代創建の古刹・西新井大師。参拝客で賑わう門前町でもある。ここへのアクセスは、東武大師線の大師前駅が最寄りだが、日暮里・舎人ライナーの西新井大師駅も徒歩圏内。せっかくだから2路線乗ろうと、行きは舎人ライ

ナーで。日暮里駅から出発する空中路線。隅田川と荒川の二つの川を超えていく。水量の豊かさ、江戸は水の都であったことを改めて実感。

西新井大師西駅に到着してまず向かうは、車窓から見えた土屋鞆製造所。ランドセルでも有名なお店。甥つ子のランドセルもここで仕立ててもらった。西新井本店では工房も見学できるといふ。散歩用の鞆を買い求めながら、縫製中の職人さんたちを拝見。プロの仕事の間近で見られるなんて、そうそうない。尊い眼福。

お次は菓子工場へ。足立区は、革製品や食品など様々な工場も点在する土地。お邪魔した三祐製菓では、戦前から愛されてきたりんごジャムサンドなどが作られている。それらを工場併設の売店で購入できるのだ。作っている現場で買える嬉しさよ。



土屋鞆製造所のランドセル職人工房



おやつも手に入れてホクホクで西新井大師へ。門前町にさしかかると、看板建築や木造商店。達磨が並んだお店もある。その一角に心がギューンと吸引された看板あり。「白雪」。伊丹のお酒だ。ということは、酒屋か？ 走り寄ると、茶店のような、駄菓子屋のような、いや、酒場だ。カウンター席のみの狭い店内。「ごめんください」。

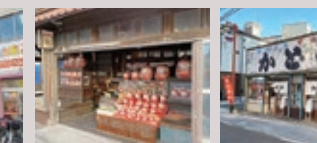

木造建築も素敵な商店

焼きそばも人気な甘味処



三祐製菓で購入したりんごジャムサンド

声をかけると、「はいはい、ちよつと待ってくださいね」。人当たりの良さそうなおばあさまが出て来てくださった。ここ伊勢末商店の店主だ。酒屋の角打ちとして長年営業して来られたという。「でもね、店をやっている人間もお客さ



伊勢末商店。ぬか漬け、お裾分け頂いた餃子をつまみに、ホッピー。



西新井大師の大本堂と出世稲荷



八千代の名物・栗最中



開放感ある造りの時元。クラフトビールと牛すじ煮込み

倉嶋紀和子 氏

熊本県生まれ。お茶の水女子大学大学院を経て出版社に入社。酒場雑誌「古典酒場」を創刊し、編集長を務める。著書に「Tokyo ぐびぐびはくばく口福日記」(新講社)。CS 旅チャンネル「にっぽん酒処めぐり」、テレビ東京「二軒目どうする？」に出演中。きき酒師、球磨焼酎案内人。



人もみんな高齢になっちゃったから、椅子、作ったの、お酒の箱で」。いいですねえ、その歴史。濃いめのホッピーを呑みながら漬物を注文すると、「ちよつと浸かり過ぎちゃったの。でもね、キュウリは入れたばかりだからね」。自家製ぬか漬けだ。絶好の散歩日和の中、20分ほどかけて歩いて来た身にとっては、むしろ酸っぱい方がありがたい。蕪の際立つた酸味、茄子のひと際艶めく紫色。惚れ惚れするひと皿だ。壁には、この店

の前でポーズをきめたビートたけしさんのポスターが。「ああ、たけしね。ほら、すぐそこの梅島だから」。そうか、たけしさんの地元でもあるんですね。ますます酒が美味い！「二のつく日は市が立つのね。21日はそれは盛大で。焼きそばの店なんかも出てね。今は、コロナ禍で難しいけれどもね」。そんな町物語を伺っていたところへ、常連さん登場。「ホッピー トウロンハイ！」。この方、浅草本所生まれ、見事な江戸弁をお

話しになる。大先輩の話に耳を傾けていたところ、女将さんが、ぬか漬けや餃子をお裾分けしてください。一見の部外者をこんなにも心温かく迎え入れてくれるとは。皆さんの人柄の良さに胸打たれながら、大師参りへ。
青から群青色へと空の色が変わりゆくなか見上げた山門の神々しいこと。しばし見惚れる。2月には寒桜が咲くという。その時期もさぞかし美しろう。圧倒的な美に陶然となりながら参拝し、さら

にひとりぶらり散歩が続けます。裏門出てすぐの和菓子屋・八千代で大きな栗がゴロンと入った最中を買い、目の前の木造りも美しき酒場へ。時元。夜風が肌を撫でるなか食べた煮込みの美味しいこと。東京の地ビール TOKYO BLUES と、これまた東京が誇る名サワー・バイスが進む。
職人技に触れ、人の温かさに包まれ、美味なるものに巡り合う。ご利益三昧な散歩酒。市がたつ日にお礼詣をしなければ。

地域のみなさまのお悩み解決を**あだちせいわ**が応援します!

2022年4月1日より
北千住・西新井
ローンプラザが **北千住・西新井
地域応援相談プラザ**
に生まれ変わります!

このようなご相談ができます♪



各種個人向け
ローン

(住宅ローン・消費者ローン・カードローン)



事業性融資



NEW

各種保険等



NEW

国債・投資信託



NEW

ご相続



NEW

事業承継・
M&A等

●各種変更届等の受付・取次



営業時間
(各プラザ共通)

平日 11:00~19:00

土日 10:00~16:00

※祝日・ゴールデンウィーク・年末年始は休業となります。

●混雑緩和のため、

原則**事前にご予約**(電話予約またはWEB予約)

のうえ、ご来店ください。

WEB予約はコチラから



3つの地域応援相談プラザで“おせっかい”いたします。

NEW 北千住地域応援相談プラザ

電話予約

☎0120-221-004

〒120-0034
足立区千住2-57 熊倉ビル2階
西口徒歩3分



NEW 西新井地域応援相談プラザ

電話予約

☎0120-321-121

〒123-0843
足立区西新井栄町2-3-15
WATANABEビル1階
西口徒歩1分



六町地域応援相談プラザ

電話予約 ☎0120-350-490

〒121-0062 足立区南花畑1-1-30 ※南花畑支店併設 六町駅A3出口から徒歩2分

地域応援!“おせっかい宣言”
足立成和信用金庫

足立成和信用金庫 店舗一覧

本部 足立区千住1-4-16
本木支店 足立区千住1-4-16
本木支店 足立区興野1-15-13
亀有駅前支店 足立区中川4-26-1
旭町支店 〈営業窓口〉足立区千住旭町35-19
〈ATM・貸金庫〉足立区千住旭町11-7
〈創業支援館「あかつぎ」1階〉
竹の塚支店 足立区竹の塚5-15-8
江北支店 足立区椿2-20-2
佐野支店 足立区佐野2-21-10
南花畑支店 足立区南花畑1-1-30
皿沼支店 足立区鹿浜8-31-8
六木支店 足立区六木3-19-1
青井支店 足立区青井4-1-16
古千谷支店 足立区古千谷本町2-1-27
西新井駅前支店 足立区栗原1-1-7
入谷支店 足立区入谷2-12-1

柳町支店 足立区千住柳町3-5
綾瀬支店 足立区綾瀬3-9-20
中央支店 足立区梅田8-2-16
北越谷支店 埼玉県越谷市大沢3-10-13
本木関原支店 足立区関原2-35-23
草加支店 埼玉県草加市中央2-4-3
花畑支店 足立区保木間3-34-11
弘道支店 足立区弘道1-4-2
八潮中央支店 埼玉県八潮市中央1-3-37
六町地域応援相談プラザ 足立区南花畑1-1-30
北千住ローンプラザ 足立区千住2-57 熊倉ビル2階
西新井ローンプラザ 足立区西新井栄町2-3-15
WATANABEビル1階

※各ローンプラザは4月1日より地域応援相談プラザに生まれ変わります。

切手を貼って投函していただくか、上記店頭窓口へお持ちください。

郵便はがき



1 2 0 0 0 3 4

(受取人)

東京都足立区千住1丁目4番16号

足立成和信用金庫

総合企画部アンケート係 行

差出人	ご住所 (〒 -)
	お名前

※ご記載いただいた個人情報は、賞品発送の目的以外での利用はいたしません。

詳しくはホームページをご確認ください。

<https://www.adachiseiwa.co.jp/>

また、当金庫ではLINE公式アカウントよりおトクなキャンペーンや地域情報を発信しています。ぜひご登録ください。



〈ホームページ〉



〈LINE〉

編集後記

「一難去ってまた一難」とはよく言ったもので、少し落ち着きかけていたコロナ禍がオミクロン株でぶり返してしまいました。今年こそはと期待していたイベントもまた中止が相次いでいますが、そんな荒んだ心にも桜の花は寄り添ってくれるはず。そんな想いで今号の特集を組みました。遠出は難しい昨今ですが、くれぐれも感染には気を付けながら、地元の桜に癒されてみませんか。

ASyell! vol.3

発行日 2022年2月17日

発行者 足立成和信用金庫

住所 〒120-0034 足立区千住1-4-16

印刷所 三幸かわさき

アンケート

地域の皆さまの明日を応援する『あすエール!』をお手に取っていただき、ありがとうございます。今後の紙面の充実とお客さまへのサービス向上に役立ててまいりますので、アンケートのご協力をお願いいたします。

Q1 今号で良かった記事・興味を持った記事はございますか。(複数回答可)
 ①特集 ②地元発見旅! ③ひとり呑み、歩き。 ④間違いさがしクイズ ⑤その他

Q2 「あだちのお菓子」「お菓子のまち あだち」について、関心を持たれましたか。
 ①関心を持った ②関心がない ③どちらでもない
 →関心を持たれた方はどこに関心を持たれたか、お聞かせください

Q3 足立成和信用金庫をご存じでしたか。ご利用いただいたことはございますか。
 ①知っていて普段から利用している ②知っているが利用していない ③知らなかった

Q4 地域の信用金庫に対してどのようなサービスを増やして欲しいですか。
 その他、ご自由にご感想・ご意見・ご要望などございましたらお聞かせください。

※アンケート回答記入欄にご記入のうえ、切手を貼って投函していただくか、足立成和信用金庫各支店窓口までお持ちください。

間違いさがしクイズ

左右の絵に5か所の間違いがあります。違う箇所を右のはがきの絵に丸で囲ってご応募ください。正解者の中から抽選で5名様にキャラクター貯金箱をプレゼントいたします。当選者の発表は賞品の発送をもってかえさせていただきます。

★応募締切：2022年3月31日
 (当日消印有効)



正解は4月中旬に当金庫ホームページにて発表!!

アンケート
 回答記入
 欄

番号に丸印で
 お答えください。

Q1. 1 2 3 4 5 ()

Q2. 1 2 3

Q2 ご感想

Q3. 1 2 3

Q4.

間違いさがしクイズの答え

